

مقایسه ژل لب روسی و ژل لب معمولی

“لب های روسی” چیست؟

تکنیک “لب های روسی” یک روش زیباشناختی محبوب برای کانتورینگ لب است که با توجه به روندهای اخیر در تقویت لب و ظاهر طبیعی تر با تزریق فیلر هدایت می شود. بیماران به دنبال یک رویکرد ظریف بزرگ کردن لب هستند که از فلسفه «کمتر بیشتر است» با حجم پرکننده متوسط استفاده می کنند. این تکنیک بر تقویت شکل کمان کوپید در بالای لب و همچنین تقویت لب پایین برای حفظ تعادل تأکید دارد. هدف جوانسازی لب ها با افزایش ارتفاع و کاهش فاصله بین پایه لب و چانه است. تکنیک ژل لب روسی، تعادل و تناسب را در تقویت لب در اولویت قرار می دهد، با هدف جلوگیری از ظاهری بیش از حد چاق که اغلب با استفاده بی تجربه از ژل لب هاب معمولی همراه است. این روش نسبتاً سریع، غیر تهاجمی است و با حداقل ناراحتی و از کار افتادگی همراه است. نتایج فوری هستند و معمولاً برای چندین ماه باقی می ماند.

تکنیک تزریق

ژل لب روسی

در این روش، ژل به صورت عمودی و از پایه لبها تزریق می شود. این روش به لبها حالت قلبی شکل (قلوه ای) می دهد و باعث می شود لبها پر حجم تر و برجسته تر به نظر برسند. تزریق به صورت لایه لایه و با دقت بالا انجام می شود تا نتیجه ای طبیعی و ماندگارتر حاصل شود.

ژل لب معمولی

ژل به صورت افقی و از قسمت میانی لبها تزریق می شود. این روش به لبها حجم می دهد اما شکل طبیعی لبها را تغییر نمی دهد. تزریق به صورت سریع تر و با استفاده از تکنیک های ساده تر انجام می شود.

زمان تزریق

ژل لب روسی

این روش نیاز به زمان بیشتری دارد زیرا نیاز به دقت و توجه بیشتری برای ایجاد شکل دلخواه دارد.

ژل لب معمولی

این روش زمان کمتری نیاز دارد و معمولاً در مدت زمان کوتاهتری انجام می شود.

رویکرد زیبایی شناسی

ژل لب روسی

بر ایجاد یک کانتور ظریف به شکل قلب با حجم بیشتر در نزدیکی مرکز لب ها تمرکز می کند، شبیه به عروسک های تودرتو روسی.

ژل لب معمولی

هدف افزایش پری و تقارن کلی لب ها بدون تأکید بر شکل خاصی است.

قسمت های حجم دهنده

ژل لب روسی

بر تقویت کمان کوپید و ستون های فیلتروم برای دستیابی به ظاهری بلند و صاف تأکید دارد.

ژل لب معمولی

به طور کلی بر افزایش حجم به طور یکنواخت در سراسر لب ها تمرکز می کنند.

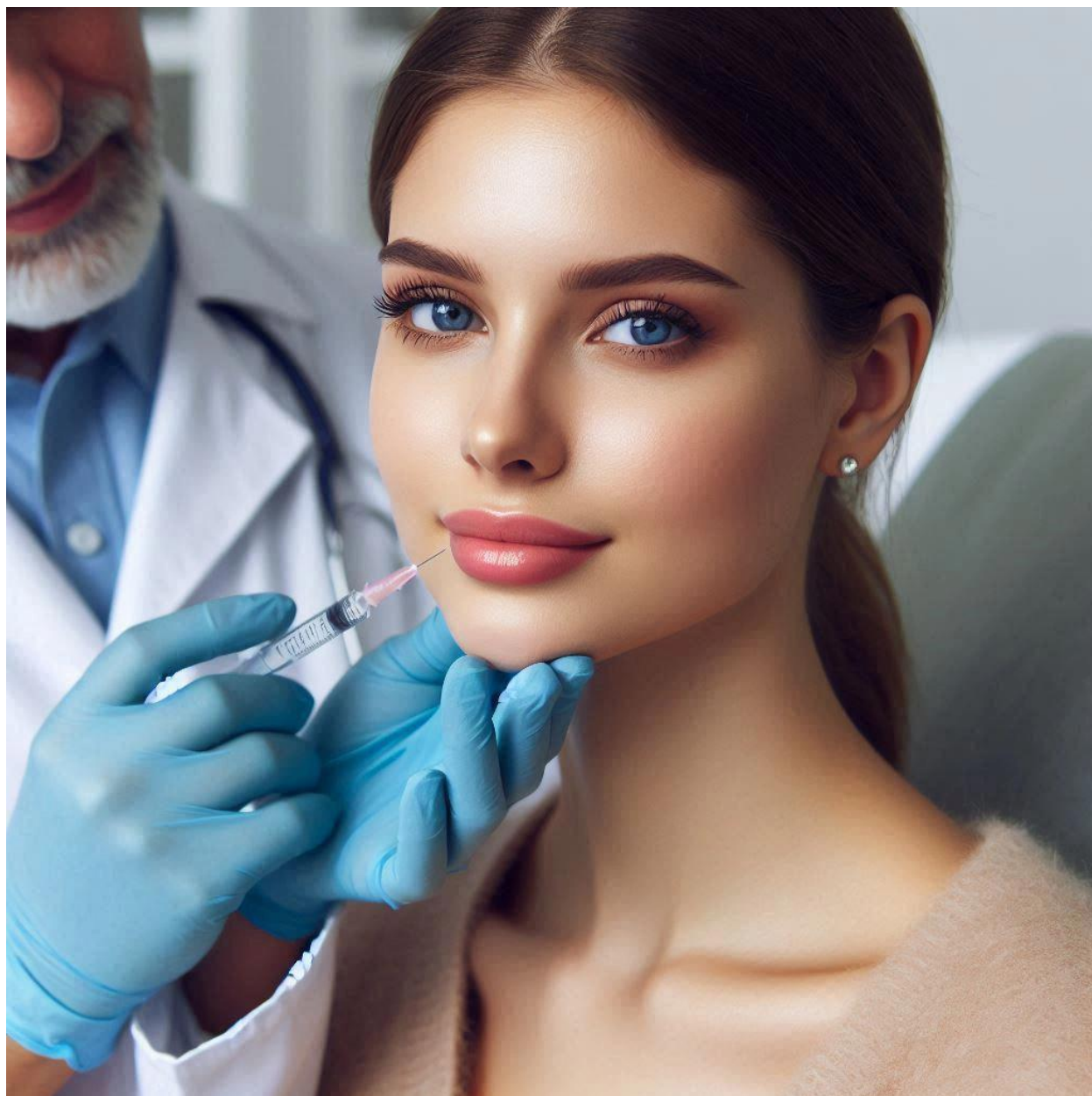

شکل لب به دست آمده

ژل لب روسی

به طور معمول پوکی عروسک مانند با ظاهری بلندتر و صاف تر ایجاد می کند.

ژل لب معمولی

ممکن است منجر به ظاهری کامل تر و طبیعی تر لب بدون تاکید خاصی بر شکل خاصی شود.

گسترش و پوشش محصول

ژل لب روسی

فیلر را از مرکز لب به سمت بیرون به سمت لبه پخش می کند و در نتیجه حالتی گرد به خود می گیرد.

ژل لب معمولی

اغلب فیلر را به طور مساوی در سراسر ناحیه لب بدون تاکید خاصی بر پخش جهت پخش می کنند.

مناسب برای فرم و اندازه لب

ژل لب روسی

مخصوصا برای لب های باریک و نازک و افرادی که به دنبال تعریف واضح تری از کمان و لب کوپید هستند، مناسب است.

ژل لب معمولی

مناسب برای افرادی که به دنبال تقویت کلی لب یا اصلاح عدم تقارن بدون تاکید خاصی بر تغییر شکل لب هستند.

این تفاوت ها رویکردها و نتایج متمایز مرتبط با ژل لب روسی را در مقایسه با ژل لب معمولی برجسته می کند.

نتیجه گیری

تفاوت های کلیدی بین ژل لب روسی و ژل لب معمولی با تکنیک های تزریق مربوطه، نتایج و جنبه های رویه ای آنها مشخص می شود. در حالی که هر دو نوع از ژل های پوستی هیالورونیک اسید برای افزایش حجم و وضوح لب استفاده می کنند، سبک لب روسی نوآوری هایی را در رویکرد خود معرفی می کند.

منبع: [مقایسه ژل لب روسی و ژل لب معمولی](#)

با الهام از ai